KULTURSPUR - eine Promenade, die bewegt, bildet und verbindet



M 1:8000 — UMGEBUNGSANALYSE

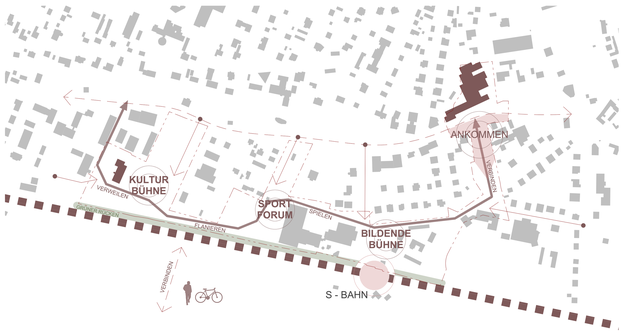

M 1:3000 — KONZEPT

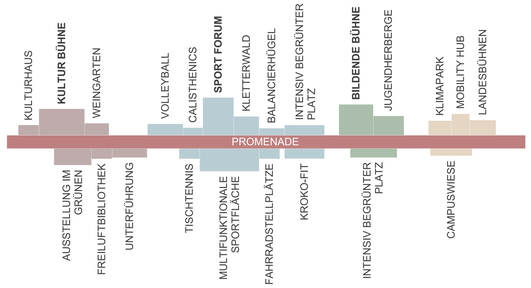

NUTZUNGEN

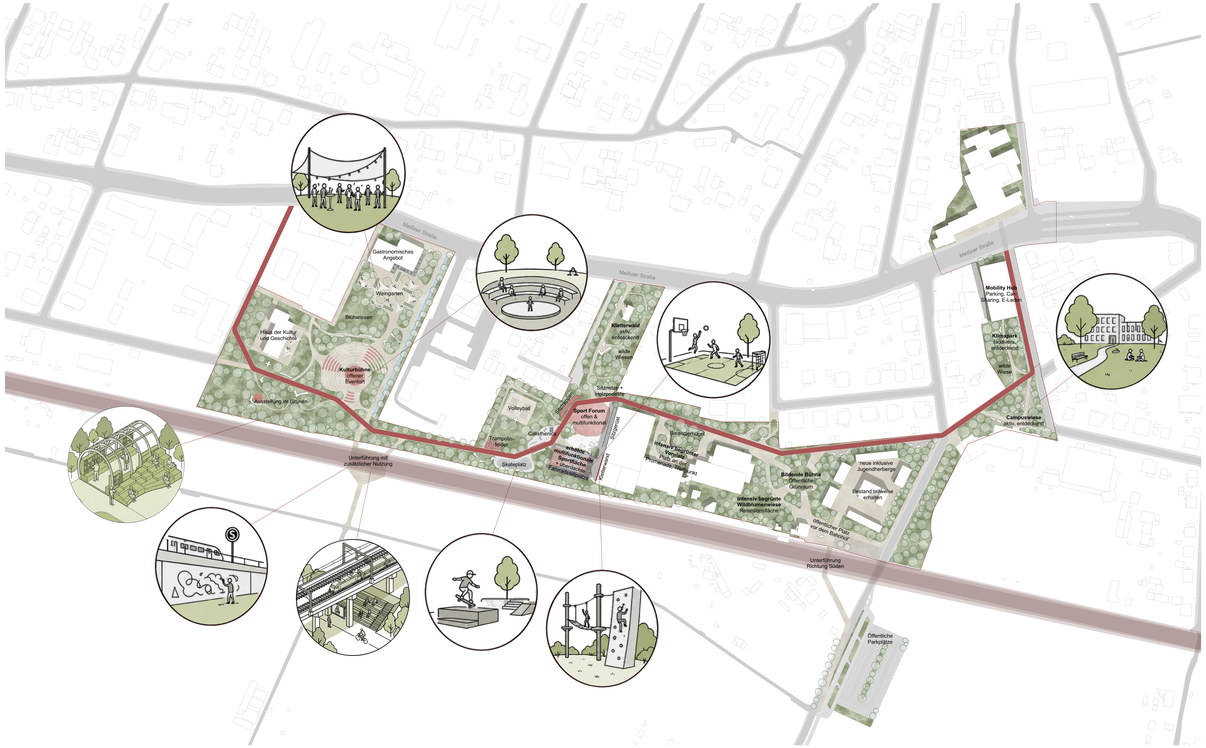

M 1:1500 — GESAMTPLAN

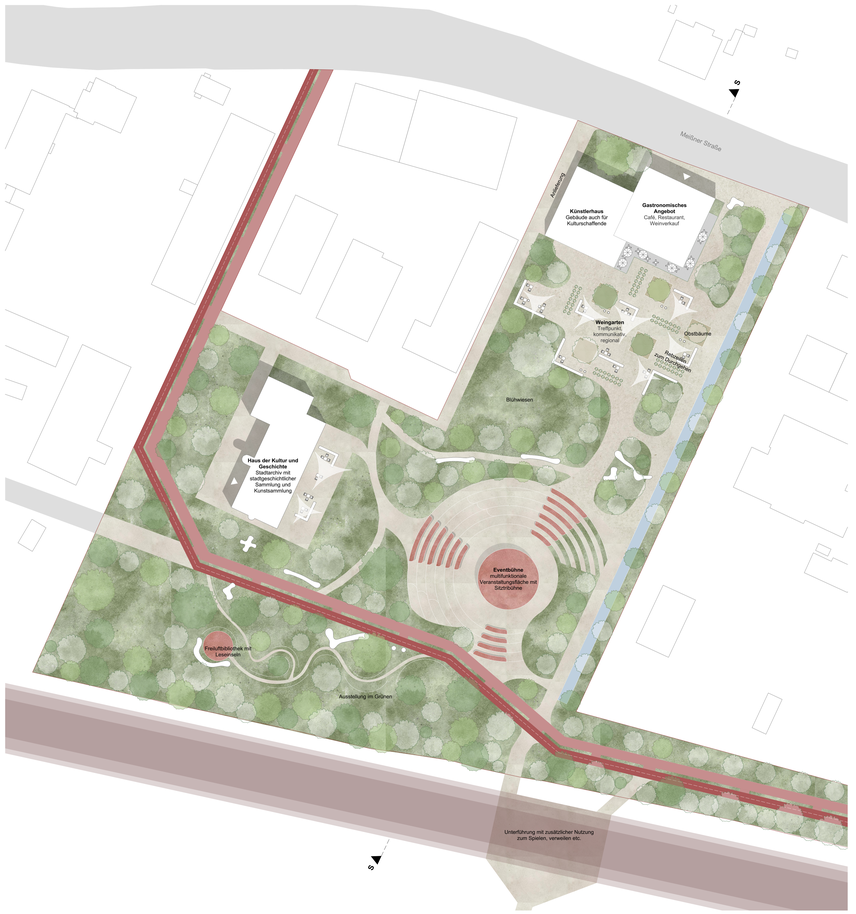

M 1:500 — LUPENRAUM

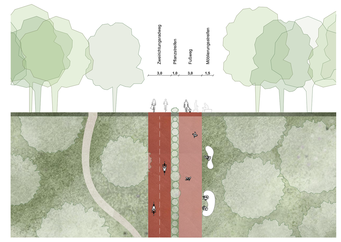

PROMENADE

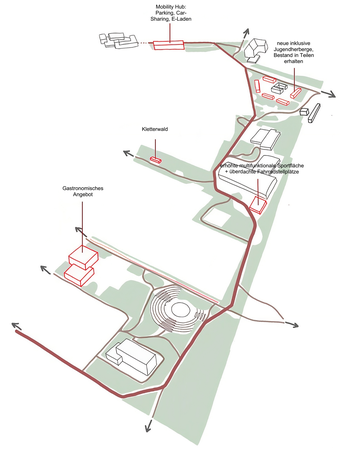

NEUE GEBÄUDE IM AREAL

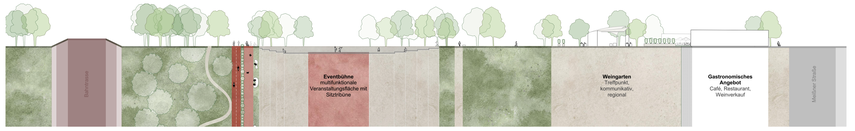

M 1:500 — SCHNITT S-S LUPENRAUM

Die KulturSpur verbindet die kulturellen Anker Radebeuls zu einer durchgängigen Promenade und schafft eine neue, identitätsstiftende Mitte. Entlang des Weges entfaltet sich eine abwechslungsreiche Abfolge charakteristischer Freiräume, vom Weingarten über die Kulturbühne und das Sportforum bis zur Bildungslandschaft und den Landesbühnen. Kultur, Sport, Bildung und Aufenthalt werden sichtbar, miteinander vernetzt und durch qualitative Freiräume sowie ökologische Maßnahmen zu einem lebendigen Stadterlebnis verbunden. Es entsteht eine klare Orientierung, die bislang getrennte Orte als Teil eines gemeinsamen Stadtraums lesbar macht. Bestehende Qualitäten werden aufgegriffen und weiterentwickelt, sodass die KulturSpur nicht nur neue Räume schafft, sondern vorhandene Potenziale stärkt und Menschen mit unterschiedlichen Interessen und zusammenbringt.

